



ARAVO 供应商快速指南

如何使用身份验证应用程序设置 Aravo 双重身份验证

第 1 步: 在 <https://pg.aravo.com/> 中登录您的帐户

- 勾选“我同意上述声明”
- 在登录屏幕上输入您的供应商登录信息
- 如果需要重置登录信息，请点击“需要访问帐户相关帮助？”

Welcome To P&G's Supplier Information Center.

We hereby confirm that the data we are about to provide or change is truthful and correct and, in case a change occurs, the Procter & Gamble buyer will be notified in advance. If the information is not valid or accurate, Procter & Gamble is not responsible if a payment is delayed, not credited, or credited to an incorrect account as specified.

Note: To preserve data integrity in P&G vendor masterdata, only Registered ARAVO primary contacts can access and update vendor accounts.

I agree with the statement above.

Username:

Password:

Login

Deutsch (Deutschland) · English (United Kingdom) · English (United States) · Tiếng Việt (Việt Nam) · Türkçe (Türkiye) · español (España) · français (France) · italiano (Italia) · português (Brasil) · русский (Россия) · 中文 (中国) · 日本語 (日本)

[Need help accessing your account?](#)

第 2 步: 登录后，选择通过身份验证应用程序设置双重身份验证（TFA）。

- 选择“身份验证应用程序，推荐”（注意：您只能选择一种方法）
- 点击“继续”

Two-factor authentication

Please choose one of below options

Authenticator app, recommended

One-time verification code sent via email

Continue [cancel](#)



ARAVO 供应商快速指南



如何使用身份验证应用程序设置 Aravo 双重身份验证

快速摘要您可以在以下设备上安装和设置身份验证应用程序：

- [手机](#)
- [浏览器扩展](#)
- [推荐：备用帐户](#)

请选择最适合您业务需求的选项。

Two-factor authentication

1. Install a two-factor app. 
2. Scan the code below using your two-factor app.

3. To verify your app, enter the code generated by the app below.

[Enable two-factor authentication](#) [Cancel](#)

重要提示：宝洁建议在选定的身份验证应用程序中启用帐户备份。这是为了确保在手机丢失、重置或应用程序意外删除时可以恢复帐户。



ARAVO 供应商快速指南

如何使用身份验证应用程序设置 Aravo 双重身份验证

选项 1: 手机

第 1 步: 根据您的手机

的操作系统和身份验证应用程序偏好, 安装最新版本的身份验证应用程序。

身份验证应用程序选项

- Microsoft Authenticator
- Salesforce Authenticator
- Google Authenticator

操作系统

- Google Android: 在您的 Android 设备上, 转到 Google Play 下载并安装所选应用程序
- Apple iOS: 在您的 Apple iOS 设备上, 转到 App Store 下载并安装所选应用程序

第 2 步: 打开下载的应用程序并按照说明添加新帐户。

- **Microsoft Authenticator**: 备份需要使用和登录 Microsoft 帐户

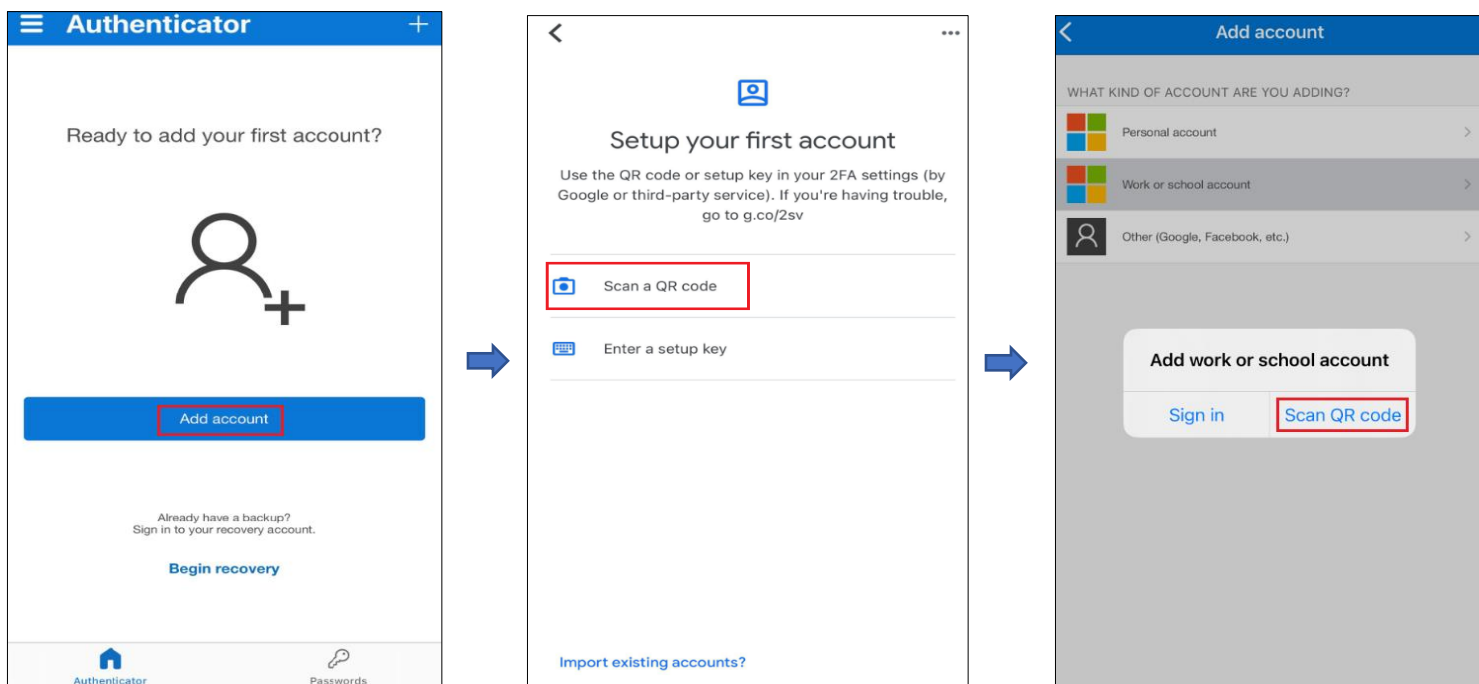



ARAVO 供应商快速指南

如何使用身份验证应用程序设置 Aravo 双重身份验证

- **Salesforce Authenticator:** 备份需要输入并确认手机号码

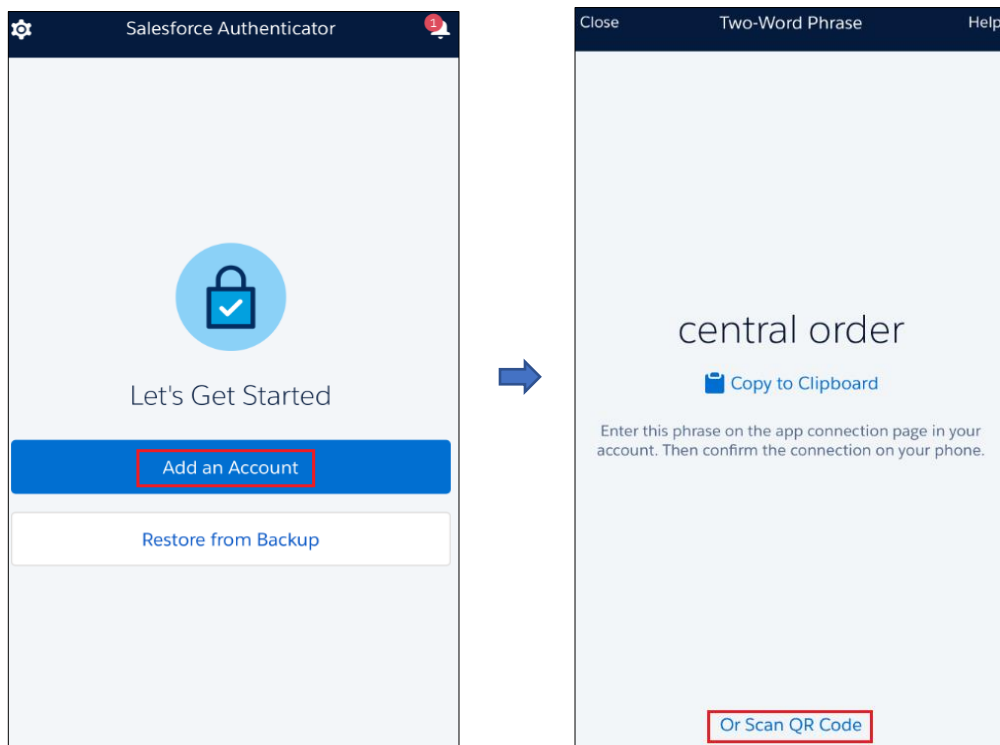

- **Google Authenticator:** 通过帐户导出备份并保存二维码以备以后使用

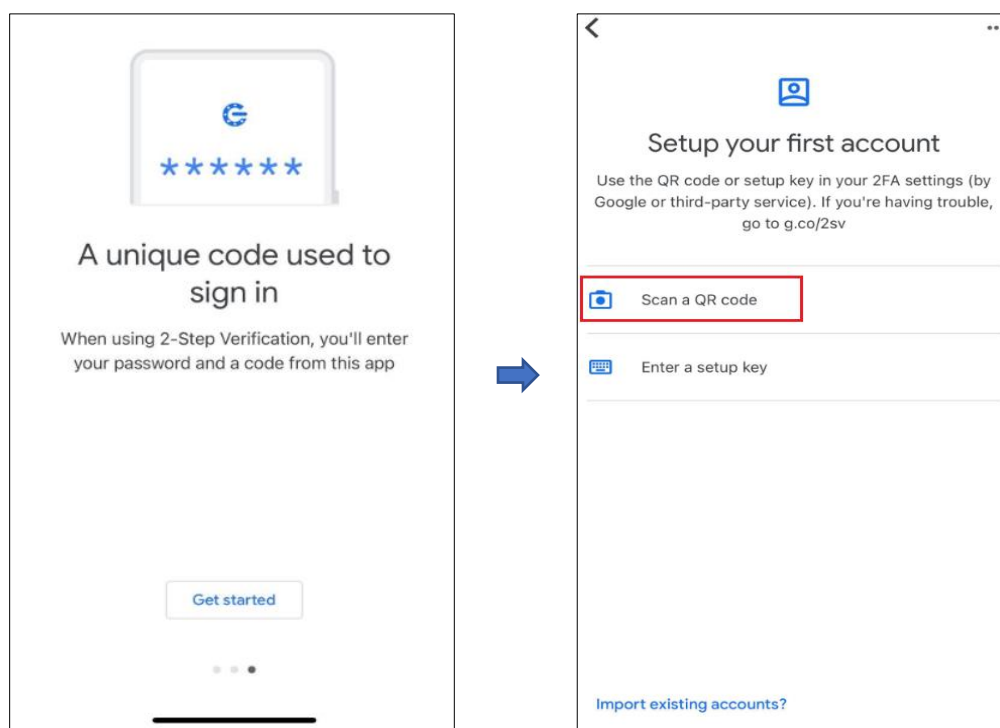



ARAVO 供应商快速指南

如何使用身份验证应用程序设置 Aravo 双重身份验证

第 3 步：注册并扫描 Aravo 页面上的二维码。

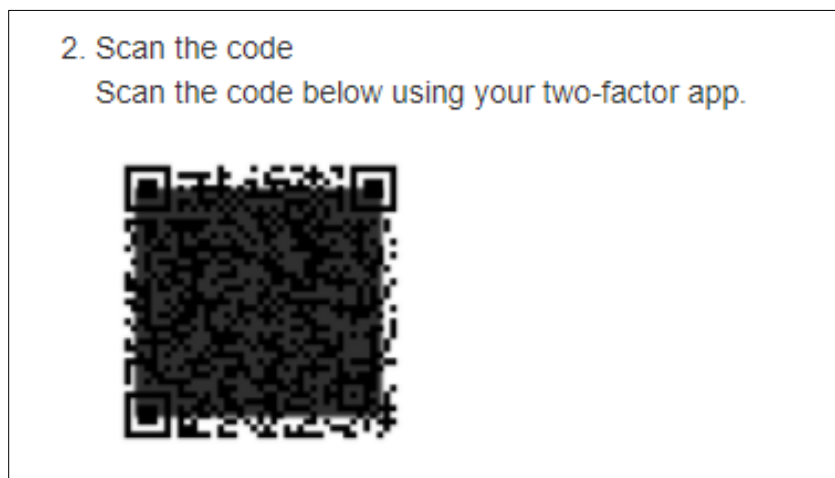

第 4 步：该应用程序将生成一个 6 位代码。在设置屏幕中输入该代码，然后点击“启用双重身份验证”。此一次性代码仅持续 30 秒。

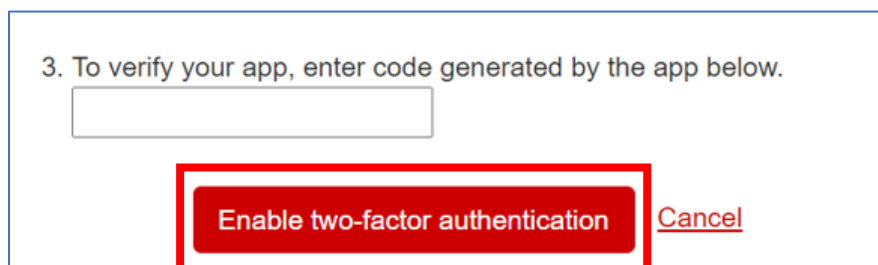
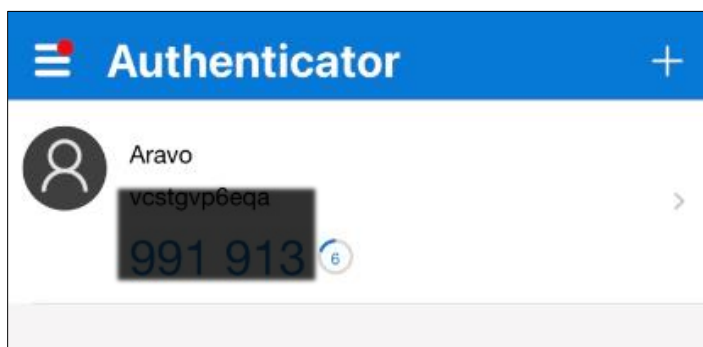

第 5 步：设置 MFA 后，您将能够成功访问 Aravo 站点。



ARAVO 供应商快速指南

如何使用身份验证应用程序设置 Aravo 双重身份验证

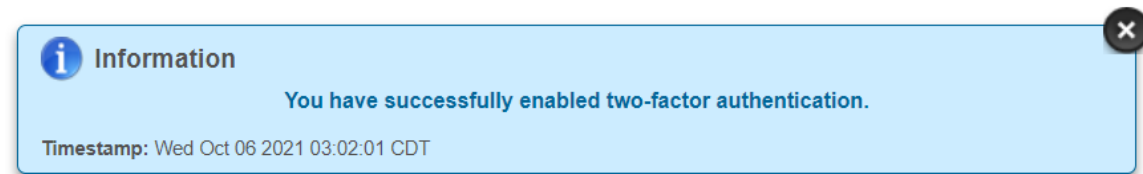

选项 2: 浏览器扩展

第 1 步: 安装 Google Authenticator 浏览器扩展

- 它支持哪些网络浏览器?
 - Google Chrome
 - Mozilla Firefox
 - Microsoft Edge
- 如何安装扩展?
 - 前往 <https://chrome.google.com/webstore/detail/authenticator/bhghoamapcdpbohphigooaddinpkbai?hl=en>
 - 点击**添加至 Chrome**

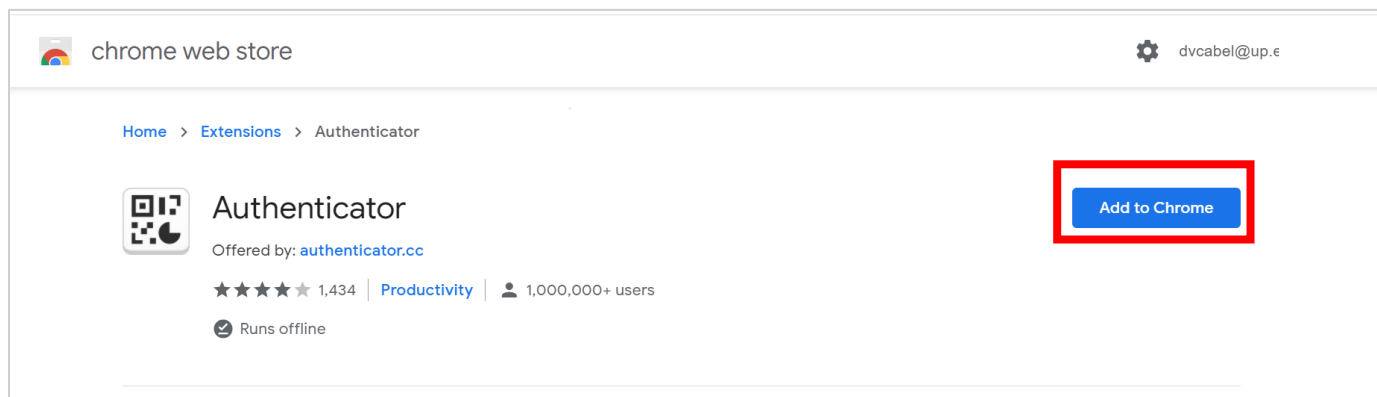



ARAVO 供应商快速指南

如何使用身份验证应用程序设置 Aravo 双重身份验证

第 2 步: 在浏览器中点击 Authenticator 扩展的图标

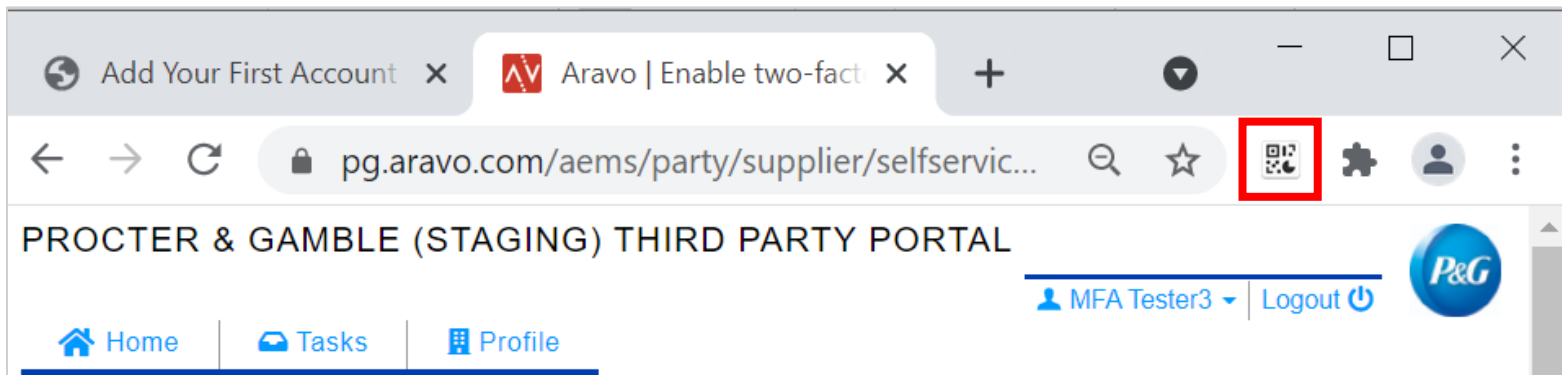

第 3 步: 点击窗口右上角的扫描图标

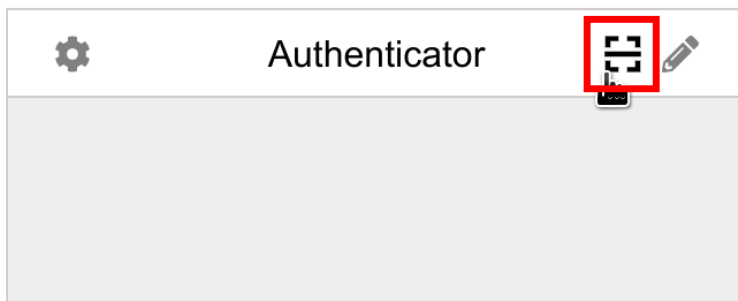

第 4 步: 点击并拖动以绘制一个完全覆盖 Aravo 上二维码的正方形
启用 MFA 页面



ARAVO 供应商快速指南

如何使用身份验证应用程序设置 Aravo 双重身份验证



第 5 步：浏览器扩展将生成一个 6 位代码。在设置屏幕中输入该代码，然后点击“启用双重身份验证”。此一次性代码仅持续 30 秒。

Authenticator 应用程序

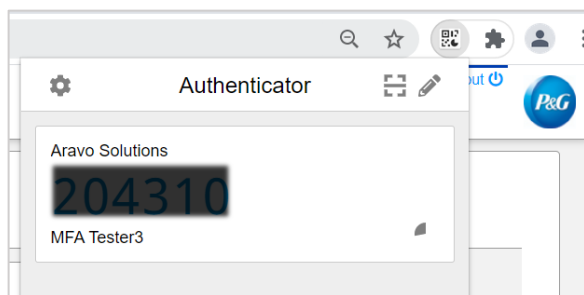

Aravo 页面

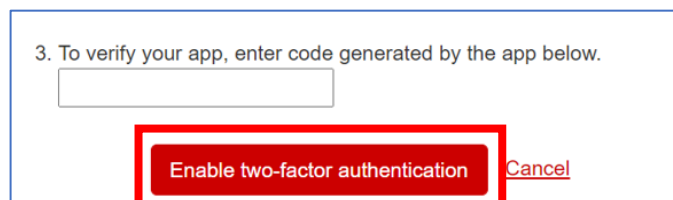

第 6 步：设置 MFA 后，您将能够成功访问 Aravo 站点。

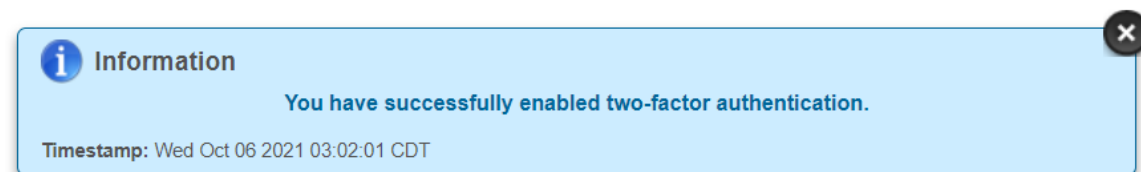



ARAVO 供应商快速指南

如何使用身份验证应用程序设置 Aravo 双重身份验证

推荐：备用帐户

帐户的备份和恢复因应用程序而异。

- **Microsoft Authenticator:** 点击“设置”并选择“备份此设备”并输入 Microsoft 帐户。

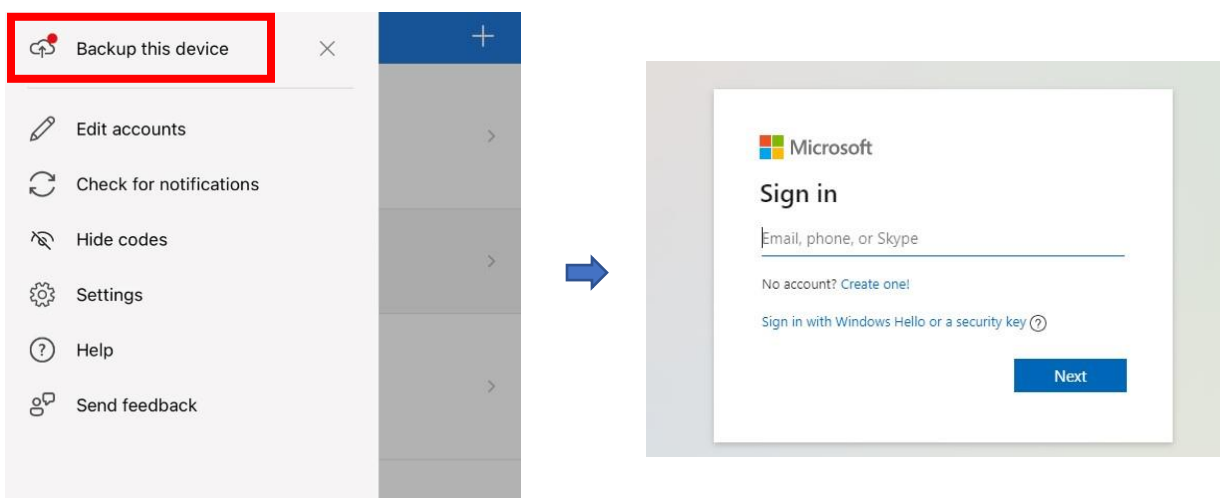

输入发送到电子邮件的安全代码以完成备份。

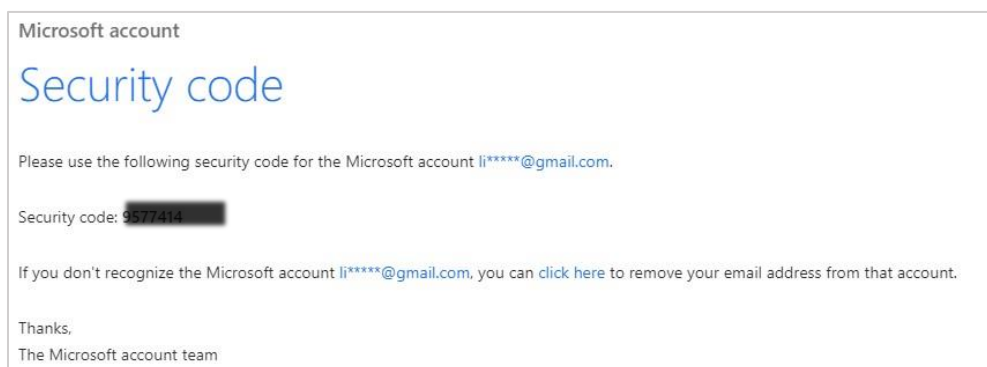



ARAVO 供应商快速指南

如何使用身份验证应用程序设置 Aravo 双重身份验证

- **Salesforce Authenticator:** 点击“设置”并选择“备份帐户”。输入手机号码，等待 Salesforce 向您的号码发送下一步说明。

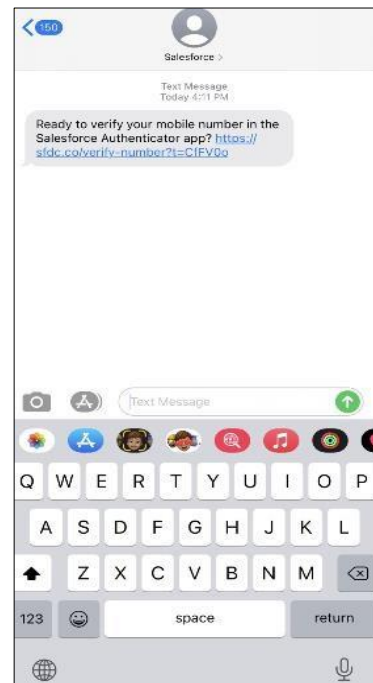
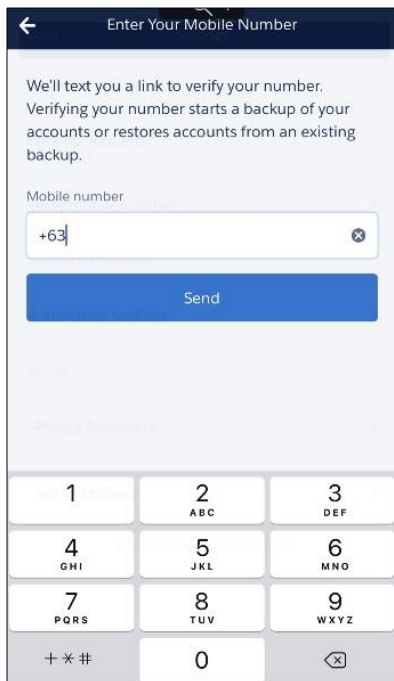
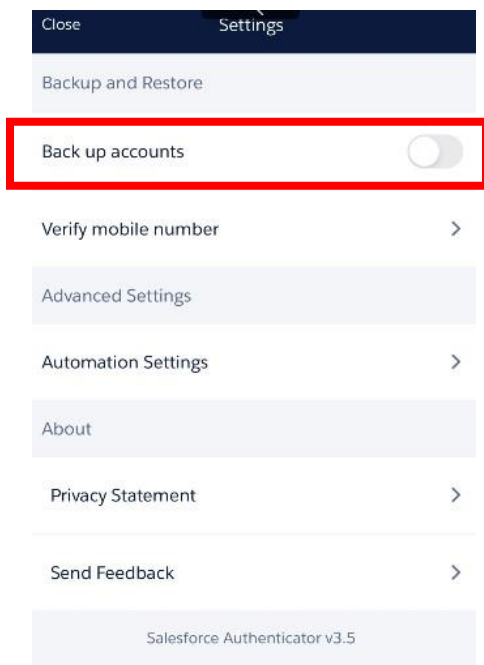

输入密码以完成帐户备份。





ARAVO 供应商快速指南

如何使用身份验证应用程序设置 Aravo 双重身份验证

Google Authenticator: 点击屏幕右上角的按钮，然后选择“导出帐户”。

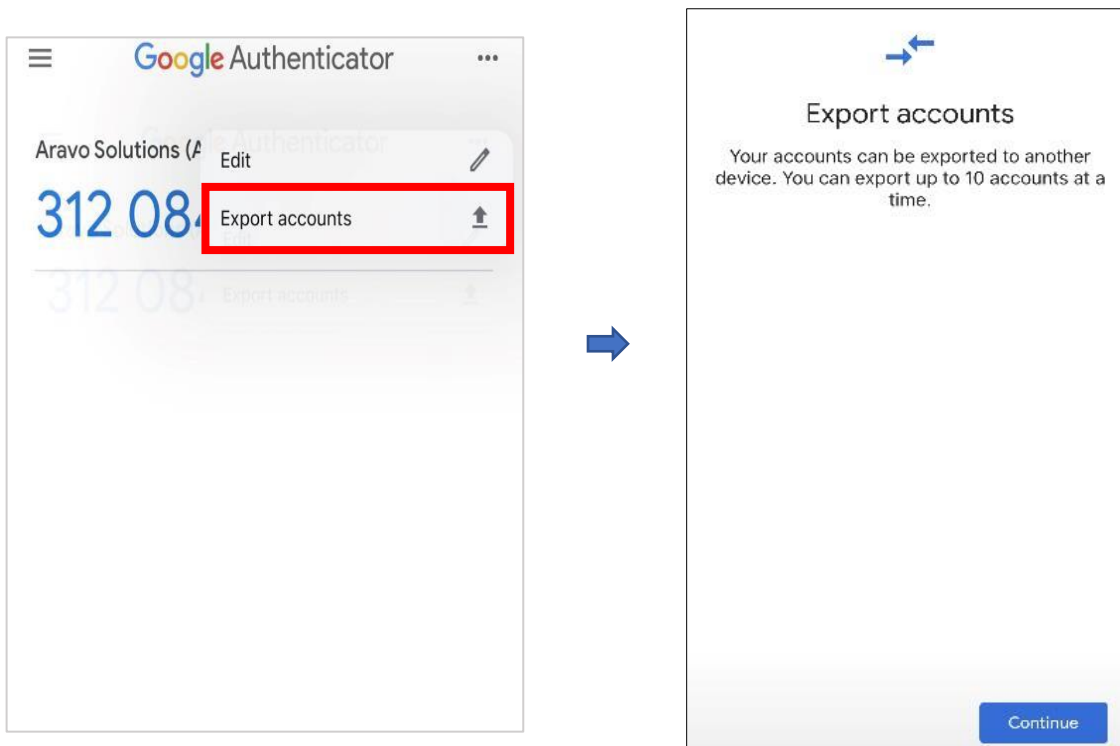

保存二维码，以备日后需要找回账号时使用。





ARAVO 供应商快速指南

如何使用身份验证应用程序设置 Aravo 双重身份验证

需要帮助？您可以通过 <https://pg.aravo.com/> 与我们联系

Need Help?